

5 PLANTA BAIXA SESC (ESG)
ESCALA 1 : 100

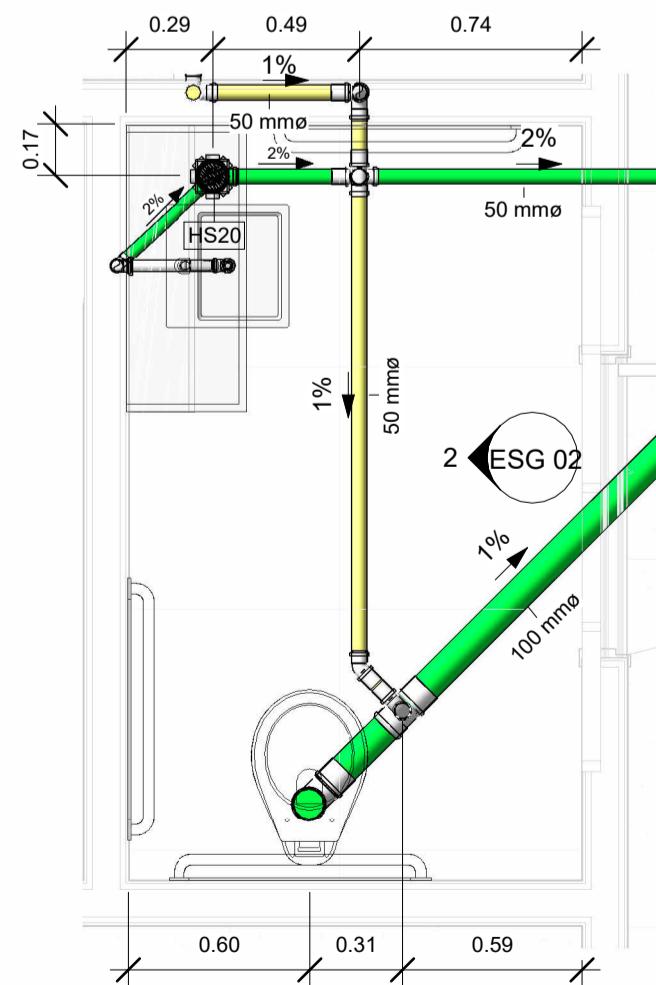

1 PLANTA P.N.E (ESG)
ESCALA 1 : 25

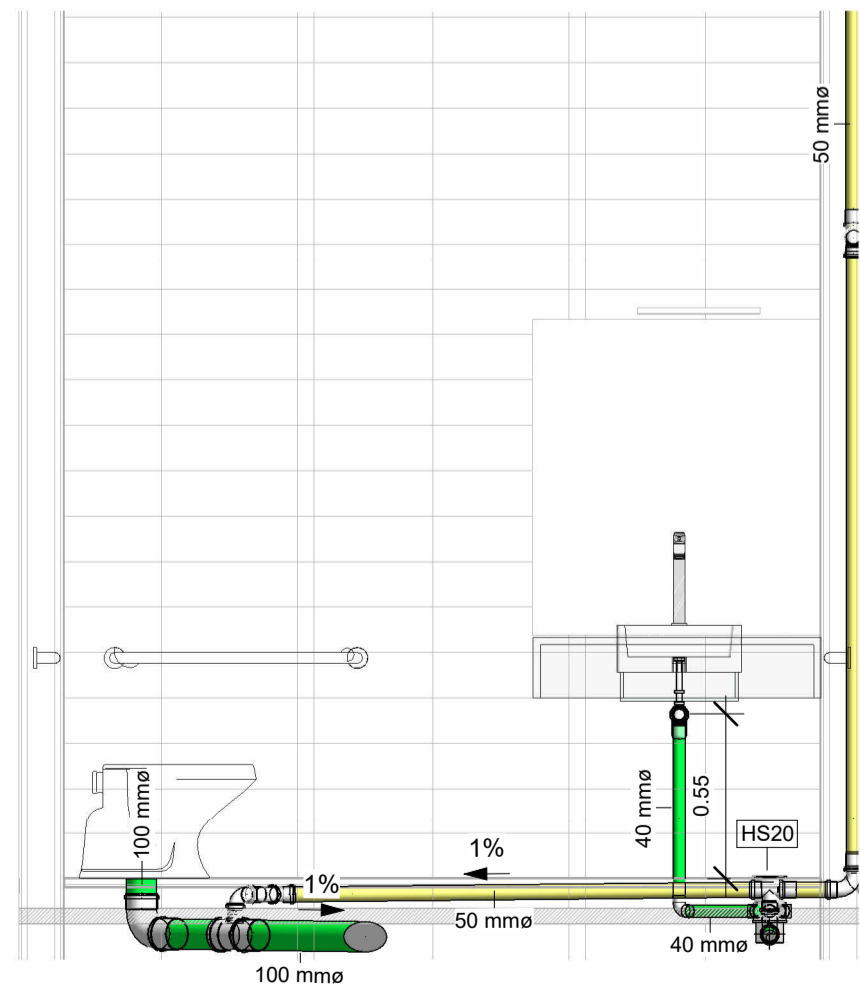

2 ELEV. P.N.E (ESG)
ESCALA 1 : 25

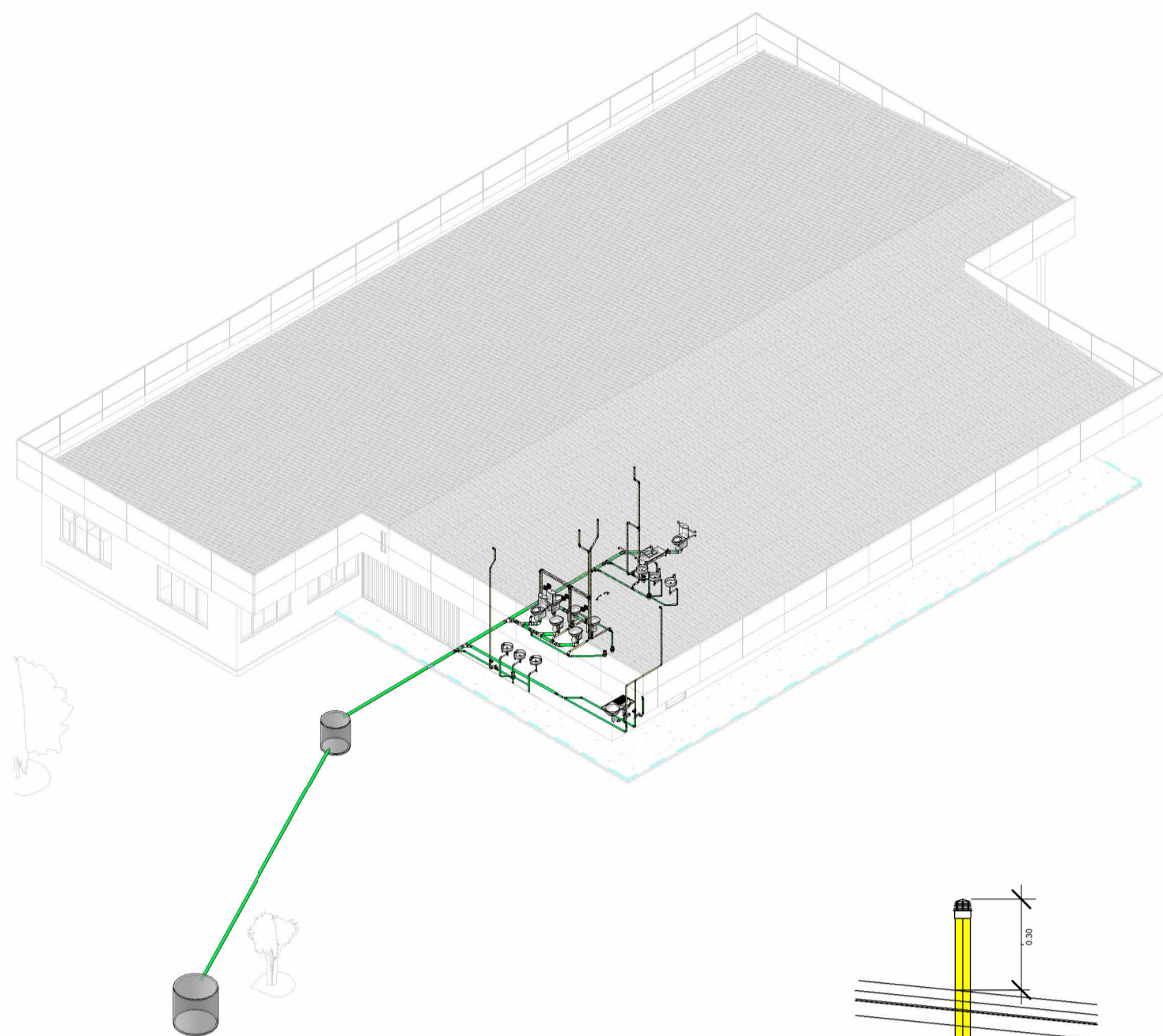

4 ISO GERAL (ESG)

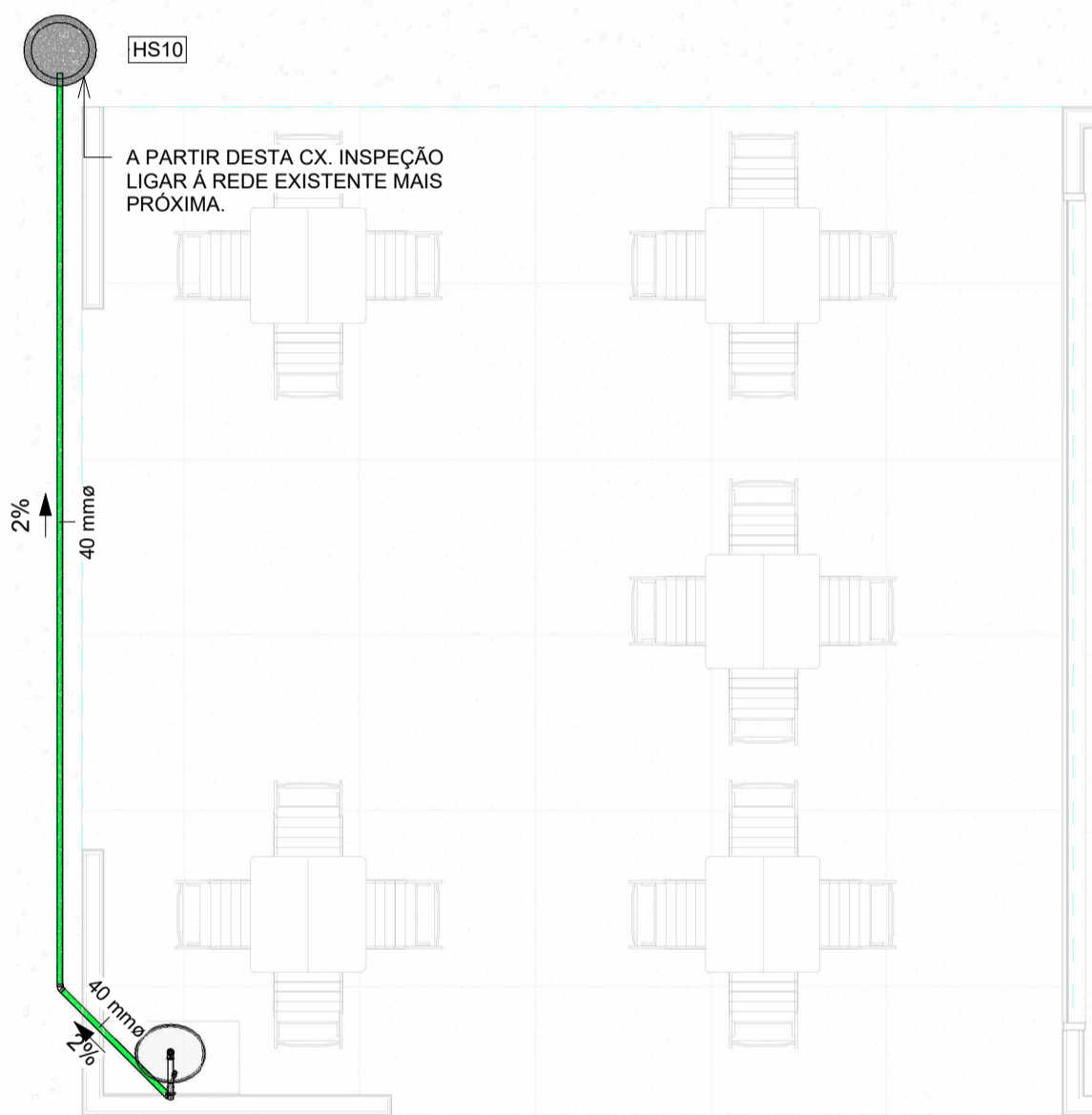

6 PLANTA BAIXA REFEITÓRIO (ESG)
ESCALA 1 : 50

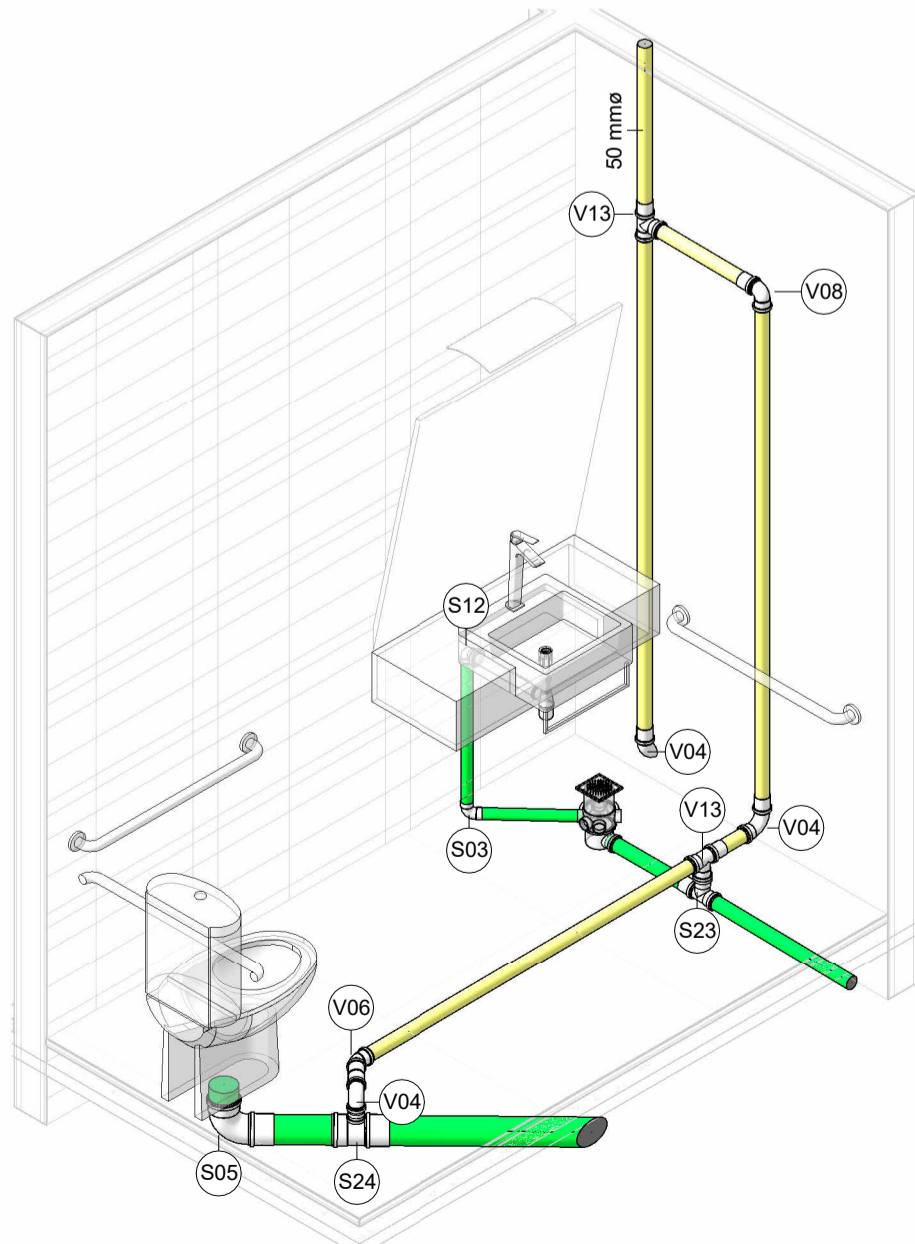

3 ISO WC P.N.E (ESG)

TIPOS DE SISTEMA	
	SANITÁRIO
	VENTILAÇÃO

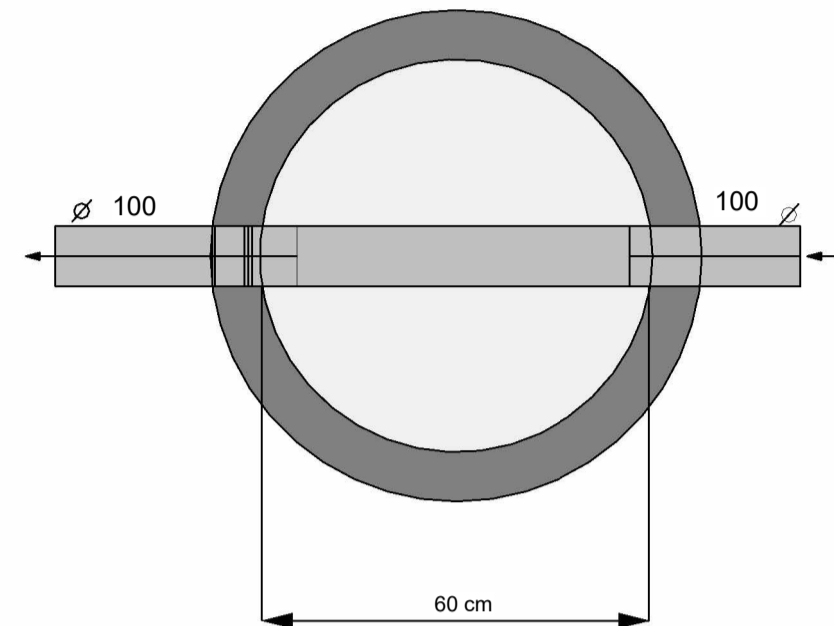

PLANTA CX- INSPEÇÃO CIRCULAR

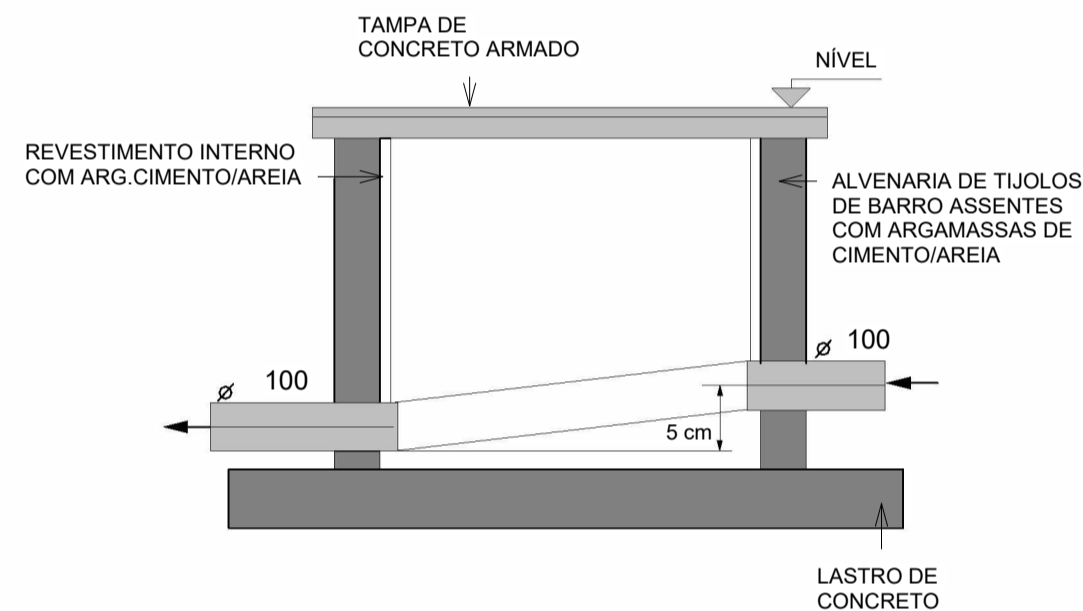

CORTE CX - INSPENÇÃO

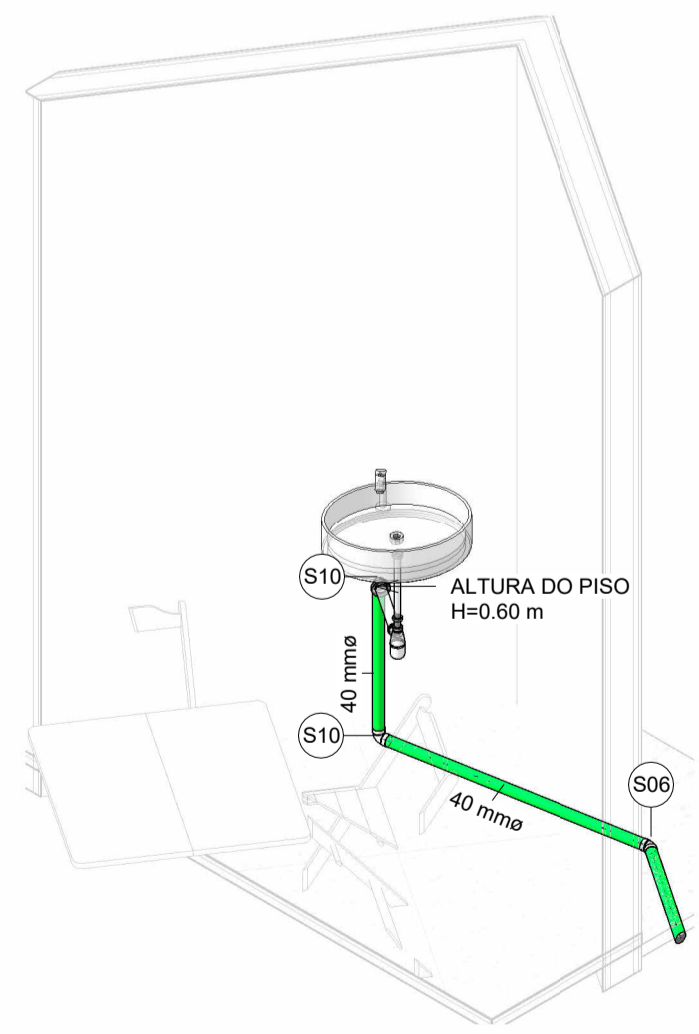

7 ISO REFEITÓRIO (ESG)

SANITÁRIO E VENTILAÇÃO - TABELA DE TUBULAÇÃO			
COMPRIMENTO	DIÂMETRO	TIPO	
Sanitário			
17.08 m	40 mm	PVC - Esgoto - Série Normal Tigre	
19.89 m	50 mm	PVC - Esgoto - Série Normal Tigre	
4.12 m	75 mm	PVC - Esgoto - Série Normal Tigre	
34.47 m	100 mm	PVC - Esgoto - Série Normal Tigre	
Ventilação			
11.01 m	40 mm	PVC - Ventilação - Série Normal Tigre	
33.90 m	50 mm	PVC - Ventilação - Série Normal Tigre	

SANITÁRIO E VENTILAÇÃO - TABELA DE CONEXÃO DE TUBO		
QUANTIDADE	DESCRIÇÃO	ID
Sanitário		
2	Bucha de Redução Longa 50x40mm, Esgoto Série Normal - TIGRE	S01
1	Cap 50mm, Esgoto Série Normal - TIGRE	S02
7	Curva 90° Curta 40mm, Esgoto Série Normal - TIGRE	S03
4	Curva 90° Curta 50mm, Esgoto Série Normal - TIGRE	S04
7	Curva 90° Curta 100mm, Esgoto Série Normal - TIGRE	S05
4	Joelho 45° 40mm, Esgoto Série Normal - TIGRE	S06
9	Joelho 45° 50mm, Esgoto Série Normal - TIGRE	S07
1	Joelho 45° 75mm, Esgoto Série Normal - TIGRE	S08
5	Joelho 45° 100mm, Esgoto Série Normal - TIGRE	S09
2	Joelho 90° 40mm, Esgoto Série Normal - TIGRE	S10
1	Joelho 90° 50mm, Esgoto Série Normal - TIGRE	S11
9	Joelho 90° com Anel 40mm, Esgoto Série Normal - TIGRE	S12
1	Junção Simples 40 x 40mm, Esgoto Série Normal - TIGRE	S13
1	Junção Simples 50 x 50mm, Esgoto Série Normal - TIGRE	S14
5	Junção Simples 100 x 50mm, Esgoto Série Normal - TIGRE	S15
1	Junção Simples 100 x 75mm, Esgoto Série Normal - TIGRE	S16
6	Junção Simples 100 x 100mm, Esgoto Série Normal - TIGRE	S17
18	Luva Simples 50mm, Esgoto Série Normal - TIGRE	S18
2	Luva Simples 75mm, Esgoto Série Normal - TIGRE	S19
29	Luva Simples 100mm, Esgoto Série Normal - TIGRE	S20
1	Redução Excêntrica 75x50mm, Esgoto Série Normal - TIGRE	S21
2	Tê 40 x 40mm, Esgoto Série Normal - TIGRE	S22
5	Tê 50 x 50mm, Esgoto Série Normal - TIGRE	S23
5	Tê 100 x 50mm, Esgoto Série Normal - TIGRE	S24
Ventilação		
1	Bucha de Redução Longa 50x40mm, Esgoto Série Normal - TIGRE	V01
2	Cap 40mm, Esgoto Série Normal - TIGRE	V02
1	Cap 50mm, Esgoto Série Normal - TIGRE	V03
18	Curva 90° Curta 50mm, Esgoto Série Normal - TIGRE	V04
3	Joelho 45° 40mm, Esgoto Série Normal - TIGRE	V05
9	Joelho 45° 50mm, Esgoto Série Normal - TIGRE	V06
6	Joelho 90° 40mm, Esgoto Série Normal - TIGRE	V07
3	Joelho 90° 50mm, Esgoto Série Normal - TIGRE	V08
1	Junção Simples 40 x 40mm, Esgoto Série Normal - TIGRE	V09
36	Luva Simples 50mm, Esgoto Série Normal - TIGRE	V10
3	Terminal de Ventilação 50mm, Esgoto Série Normal - TIGRE	V11
3	Tê 40 x 40mm, Esgoto Série Normal - TIGRE	V12
9	Tê 50 x 50mm, Esgoto Série Normal - TIGRE	V13

SANITÁRIO E VENTILAÇÃO - TABELA PEÇA HIDROSSANITÁRIA		
QUANTIDADE	DESCRIÇÃO	ID
Cellite ®		
3	CAIXA DE INSPEÇÃO - CIRCULAR : CAIXA DE INSPEÇÃO CIRCULAR _SEM TUBO	HS10
Docol		
8	Sifao para lavatorio - DocolBasicos: Lavatório	HS16
© Tigre S/A		
5	Caixa Sifonada Grafacil Montada Completa - Caixas e Ralos - Esgoto - MEP - Tigre: Greiha e porta-greilha quadrados brancos - 100x140x50	HS20
5	Prolongamento para Caixa Sifonada - Caixas e Ralos - Esgoto - MEP - Tigre: 100 x 100 mm	HS21

APROVAÇÃO:

PROJETO HIDROSSANITÁRIO

PROJETO: SANITÁRIO

LOCAL: AV. BUENOS AIRES, SETOR MORADA DO SOL, QUADRA 21, ARAGUAÍNA-TO

PROPRIETÁRIO: SERVIÇO SOCIAL DO COMÉRCIO-SESC

QUADRO DE ÁREAS	
CONSULTAR PROJETO ARQUITETÔNICO	
CONTEÚDO	
—GERAL •PLANTA BAIXA SESC •ISOMÉTRICO GERAL —P.N.E •PLANTA BAIXA •ELEVACÃO •ISOMÉTRICO —DETALHES •VENTILAÇÃO •CAIXA DE INSPEÇÃO	—REFEITÓRIO •PLANTA BAIXA •ISOMÉTRICO —TABELAS SANITÁRIO •TUBULAÇÃO •CONEXÃO DE TUBO •PEÇA HIDROSSANITÁRIA •ACESSÓRIO DE TUBO
PROPRIETÁRIO	
SERVIÇO SOCIAL DO COMÉRCIO-SESC	
AUTOR DO PROJETO E RESPONSÁVEL TÉCNICO	
MATEUS SOUSA COSTA CREA-320251/D-TO	
ESCALA: Como indicado	DATA: 30/03/2023
FOLHA: ESG 02	